

EU001-019

สแกนดิเนเวีย สวีเดน นอร์เวย์ เดนมาร์ก 8D 5N

โดย Qatar Airways

ออกเดินทาง : ก.ย. - ธ.ค. 62

•อุทยานฟรอกเนอร์ • เมืองคาร์ลสตัด • พระราชวังโรเซนเบิร์ก



**เริ่มต้นเพียง
49,999**

วันที่ 1 ทำอากาศยานนานาชาติสุวรรณภูมิ กรุงเทพฯ ประเทศไทย - ทำอากาศยานนานาชาติฮาหมัด เมืองโดฮา ประเทศกาตาร์ (-/-)

- 17.00 น. ขอเชิญทุกท่านพร้อมกัน ณ **ทำอากาศยานนานาชาติสุวรรณภูมิ กรุงเทพฯ ประเทศไทย** อาคารผู้โดยสารขาออก ชั้น 4 ประตูทางเข้าหมายเลข 8 เคาน์เตอร์ Q สายการบิน **Qatar Airways** โดยมีเจ้าหน้าที่ของบริษัทฯ คอยให้การต้อนรับ อำนวยความสะดวกตลอดขั้นตอนการเช็คอิน และ หัวหน้าทัวร์ให้คำแนะนำเพื่อเตรียมความพร้อมก่อนออกเดินทาง
- 20.45 น. นำท่านเดินทางสู่ **ทำอากาศยานนานาชาติฮาหมัด เมืองโดฮา ประเทศกาตาร์** โดยสายการบิน **Qatar Airways** เที่ยวบินที่ **QR833**
- ** ใช้เวลาบินประมาณ 7 ชั่วโมง 30 นาที บริการอาหารและเครื่องดื่มบนเครื่องบิน ****
- 23.55 น. เดินทางถึง **ทำอากาศยานนานาชาติฮาหมัด เมืองโดฮา ประเทศกาตาร์** **** เพื่อเปลี่ยนเครื่อง ****



วันที่ 2 ทำอากาศยานนานาชาติฮาหมัด เมืองโดฮา ประเทศกาตาร์ - ทำอากาศยานนานาชาติอาร์ลันดา เมืองสต็อกโฮล์ม ประเทศสวีเดน - เมืองสต็อกโฮล์ม - อาคารรัฐสภา - พิพิธภัณฑ์ในยุคคลง - มหาวิหารแห่งเมืองสต็อกโฮล์ม - โอเปร่า เฮ้าส์ - เนินเขาฟัลกาทัน - ศาลาว่าการเมืองสต็อกโฮล์ม - ย่านเมืองเก่ากัมลา สแตน - พระราชวังหลวง(-/-/D)

- 01.50 น. นำท่านเดินทางสู่ **ทำอากาศยานนานาชาติอาร์ลันดา เมืองสต็อกโฮล์ม ประเทศสวีเดน** โดยสายการบิน **Qatar Airways** เที่ยวบินที่ **QR169**
- ** ใช้เวลาบินประมาณ 6 ชั่วโมง 30 นาที บริการอาหารและเครื่องดื่มบนเครื่องบิน ****
- 07.15 น. เดินทางถึง **ทำอากาศยานนานาชาติอาร์ลันดา เมืองสต็อกโฮล์ม ประเทศสวีเดน**
 นำท่านผ่านพิธีการตรวจคนเข้าเมืองและศุลกากร

**** เวลาท่องเที่ยวสั้นกว่าประเทศไทยประมาณ 5 ชั่วโมง ****

นำท่านเดินทางสู่ **เมืองสต็อกโฮล์ม (Stockholm)** เมืองหลวงใหญ่แสนสวยของ **ประเทศสวีเดน (Sweden)** เป็นเมืองหลวงที่งดงามที่สุดในกลุ่มประเทศแถบสแกนดิเนเวียทั้งหมด จนได้รับขนานนามว่า **“ราชินีแห่งทะเลบอลติก”** ประกอบด้วยเกาะน้อยใหญ่ 14 เกาะ โอบล้อมด้วยทะเลบอลติก (Baltic Sea) ทะเลสาบมาลาเร็น (Lake Malaren) งดงามแปลกตาในบรรยากาศรอบๆเมืองที่ตั้งอยู่บนพื้นน้ำ ทำให้เมืองสต็อกโฮล์มเป็นเมืองหลวงที่สวยงามที่สุดแห่งหนึ่งของโลก **ผ่านชม** สถานที่สำคัญ อาทิ **อาคารรัฐสภา (City Hall), พิพิธภัณฑ์ยุคกลาง (Medieval Museum), มหาวิหารแห่งเมืองสต็อกโฮล์ม (The Cathedral of Stockholm), โอเปร่า เฮ้าส์ (Opera Houses)** เป็นต้น

นำท่านเดินทางสู่ จุดชมวิวบน **เนินเขาฟัลลกาตัน (Fjallgatan Hill)** เพื่อบันทึกภาพของเมืองสต็อกโฮล์มจากมุมที่สวยงามที่สุดชมวิวยุคของตัวเมืองที่ตั้งอยู่บนเกาะใหญ่ 14 เกาะ ที่ห้อมล้อมด้วยทะเลสาบมาลาร์และทะเลบอลติก

นำท่าน **ถ่ายรูปเป็นที่ระลึก** กับ **ศาลาว่าการเมืองสต็อกโฮล์ม (City Hall of Stockholm)** ซึ่งใช้เวลาสร้างถึง 12 ปี ออกแบบโดยสถาปนิกชื่อดังของสวีเดน คือ Ragnar Ostberg สร้างด้วยอิฐแดงกว่า 8 ล้านก้อน และมุงหลังคาด้วยหินโมเสค สร้างเสร็จสมบูรณ์ในปี 1911 และทุกๆ วันที่ 10 ของเดือนธันวาคมของทุกปี จะมีพิธีเลี้ยงรับรองผู้ได้รับรางวัลโนเบล (Nobel Prize) ภายในห้องโถงใหญ่โกลเด้น ฮอลล์ (Golden Hall) ที่ประดับประดาด้วยหินโมเสคทองคำกว่า 18 ล้านชิ้น

**** อิสระอาหารกลางวัน เพื่อสะดวกแก่การเดินทางท่องเที่ยว ****

นำท่าน **ผ่านชม ย่านเมืองเก่าแก่มลา สแตน (Gamla Stan)** เมืองเก่าแก่ที่สุดและสวยงามราวกับภาพวาด ปัจจุบันยังทิ้งร่องรอยแห่งความเป็นเมืองแห่งยุคกลาง มีกลิ่นอายของศตวรรษที่ 17 ทั้งบ้านเรือน สิ่งปลูกสร้างที่มีความสวยงามในรูปแบบงานสถาปัตยกรรมแบบสวีเดนเช่นเดียวกับเสน่ห์ของตรอกซอกซอยต่างๆ ที่เรียงรายไปด้วยร้านกาแฟ ร้านหนังสือ และยังเป็นที่ตั้งของ **ผ่านชม พระราชวังหลวง (Royal Palace)** เป็นที่ประทับอย่างเป็นทางการของพระราชวงศ์สวีเดน เป็นหนึ่งในพระราชวังที่งดงามมากที่สุดในบรรดาพระราชวังทั้งหมดของทวีปยุโรป ลักษณะเป็นอาคารสถาปัตยกรรมบาโรคสร้างขึ้นเมื่อปี ค.ศ. 1754 ภายใน

มีห้องต่างๆ รวมกัน 608 ห้อง ซึ่งเปิดให้ประชาชนเข้าเยี่ยมชมได้ตลอดทั้งปี ในบรรดาห้องต่างๆส่วนที่เป็นจุดเด่น ได้แก่ ห้องพระคลังวิหารหลวง ห้องโถงว่าการของรัฐ ห้องพักของขุนนาง ลำดับต่างๆ และ พิพิธภัณฑโบราณสถานกุสตาฟที่ 3 ชมการผลัดเปลี่ยนเวรยามประจำวันของกองทหารรักษาพระองค์ซึ่งจะเกิดขึ้นในเวลาก่อนเที่ยงของทุกวัน

ค่า บริการอาหารค่ำ ณ ภัตตาคาร (อาหารจีน)
➡ **นำคณะเข้าสู่ที่พัก Good Morning Kista, Stockholm, Sweden หรือเทียบเท่า**

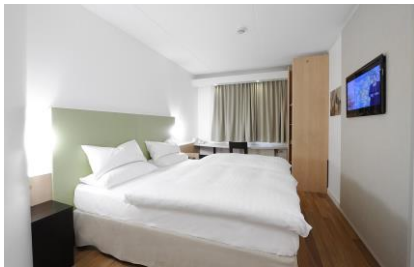

วันที่ 3 เมืองสต็อกโฮล์ม - พิพิธภัณฑเรือรบโบราณวาซาร์ - เมืองคาร์ลสตัด - โบสถ์ใหญ่แห่งเมืองคาร์ลสตัด - จัตุรัสใจกลางเมือง - ศาลากลางประจำเมืองคาร์ลสตัด - สะพานหินเก่าแก่ (B/L/-)

เช้า บริการอาหารเช้า ณ ห้องอาหารของโรงแรม

นำท่านเดินทางสู่ จุดชมวิวยาม **เนินเขาฟัลลกาตัน (Fjallgatan Hill)** เพื่อบันทึกภาพของเมืองสต็อกโฮล์มจากมุมที่สวยงามที่สุด นำท่าน **เข้าชม พิพิธภัณฑเรือรบโบราณวาซาร์ (Vasa Museum)** เป็นเรือที่ถูกกู้ขึ้นมาในศตวรรษที่ 17 เนื่องจากสามารถรักษาชิ้นส่วนเดิมของเรือไว้ได้กว่า 95 เปอร์เซ็นต์ และตกแต่งประดับประดาด้วยรูปแกะสลักนับร้อยชิ้น เรือวาซาเป็นทรัพย์สมบัติทางศิลปะที่โดดเด่นและเป็นแหล่งท่องเที่ยวที่สำคัญที่สุดแห่งหนึ่งในโลกในพิพิธภัณฑประกอบไปด้วยนิทรรศการที่เกี่ยวข้องกับเรือลำนี้ 9 นิทรรศการ ยังมีภาพยนตร์เกี่ยวกับเรือวาซา พิพิธภัณฑแห่งนี้เป็นพิพิธภัณฑที่นักท่องเที่ยวให้ความสนใจมากที่สุด ในบรรดาพิพิธภัณฑทั้งหมดแถบสแกนดิเนเวีย

กลางวัน บริการอาหารกลางวัน ณ ภัตตาคาร (อาหารจีน)

นำท่านเดินทางสู่ **เมืองคาร์ลสตัด (Karlstad)** (ใช้เวลาเดินทางประมาณ 3 ชั่วโมง 30 นาที) เมืองสวยงามเล็กๆของประเทศสวีเดน ตั้งอยู่ริมทะเลสาบแวนเนิร์น อยู่ระหว่างเมืองสต็อกโฮล์ม ประเทศสวีเดน และ เมือง

ออสโล ประเทศนอร์เวย์ เพราะเป็นเมืองผ่านระหว่างสองเมืองใหญ่นี้ สร้างเมืองโดยกษัตริย์คาร์ลที่ 9 (Karl IX) ในปี ค.ศ. 1604 ชื่อเมืองจึงเรียกตามพระนามของพระองค์ **ผ่านชม โบสถ์ใหญ่แห่งเมืองคาร์ลสตัด (Cathedral of Karlstad), จัตุรัสใจกลางเมือง (Town Square), ศาลากลางประจำเมืองคาร์ลสตัด (City Hall of Karlstad) และ สะพานหินเก่าแก่ (Ancient Stone Bridge)**

**** อิสระอาหารค่ำ เพื่อสะดวกแก่การเดินทางท่องเที่ยว ****

👉 **นำคณะเข้าสู่ที่พัก Best Western Gustaf Froding Hotel& Konferens, Karlstad, Sweden หรือเทียบเท่า**



วันที่ 4 เมืองคาร์ลสตัด ประเทศสวีเดน - เมืองออสโล ประเทศนอร์เวย์ - อุทยานฟรอกเนอร์ - ลานกระโดดสกีฮอลเมนโคเลเลน - โรงแรมวิลล่า วิสเนส - ถนนคาร์ล โยฮันน์ - พระราชวังหลวง - อาคารรัฐสภา (B/L/-)

เช้า บริการอาหารเช้า ณ ห้องอาหารของโรงแรม

นำท่านเดินทางสู่ **เมืองออสโล (Oslo)** (ใช้เวลาเดินทางประมาณ 3 ชั่วโมง 30 นาที) เมืองหลวงของ **ประเทศนอร์เวย์ (Norway)** ได้ถูกสถาปนาเมื่อประมาณ 60 ปี ที่ผ่านมานี้ ครั้งสมัยที่ประเทศนอร์เวย์อยู่ในอารักขาของประเทศเดนมาร์กนั้น ประเทศนอร์เวย์เคยย้ายเมืองหลวงถึง 2 ครั้ง จากเมืองทรอนไฮม์เป็นเมืองเบอร์เก็น จนกระทั่งย้ายมาเป็นเมืองออสโลในปัจจุบัน เมื่อประมาณ 900 กว่าปีก่อน เมืองออสโลเป็นเมืองอาณานิคมใหญ่ของจักรพรรดิโวกังโบราณซึ่งอยู่ภายใต้การปกครองในระบอบสมบูรณาญาสิทธิราชของพระเจ้าฮาโรลด์แฮร์ เมืองออสโลเป็นเมืองหลวงที่มีค่าครองชีพสูงที่สุดในโลกแทนที่โตเกียว ตั้งอยู่ขอบด้านเหนือ

ของอ่าวฟยอร์ด ระหว่างทางท่านจะได้พบกับสภาพธรรมชาติที่แปลกใหม่ เป็นธรรมชาติที่อุดมสมบูรณ์อันหาชมได้ยาก

กลางวัน บริการอาหารกลางวัน ณ ภัตตาคาร (อาหารจีน)

นำท่านเดินทางสู่ **อุทยานฟรอกเนอร์ (Vigeland Sculpture Park, Frogner Park)** ชมผลงานของปฏิมากรเอกชาวนอร์เวย์ชื่อกุสตาฟ วิกเกแลนด์ ที่ใช้เวลา 40 ปีในการแกะกลุ่มรูปสลักหินแกรนิต และทองแดงให้คนรุ่นหลังได้เห็นวิัจกรในหนึ่งชีวิตของมนุษย์ ตรงใจกลางของอุทยานเป็นที่ตั้งของรูปแกะสลักชิ้นโบว์แดงของท่านชื่อ "โมโนลิท" (สูง 17 เมตร) แกะจากหินสลักแกรนิตเพียงแท่งเดียว

นำท่าน **ถ่ายรูปเป็นที่ระลึก** กับ **ลานกระโดดสกีฮอลเมนโคลเลน (Holmenkollen)** สถานที่แข่งขันกีฬาโอลิมปิกฤดูหนาวที่ปกติในช่วงเดือนมีนาคมจะใช้เป็นสถานที่ชุมนุมแข่งขันของนักเล่นสกีทั้งโลกที่นี่ สามารถจุผู้เข้าร่วมได้เกือบหนึ่งแสนคน บริเวณเดียวกัน **ผ่านชม โรงแรมวิลล่า วิสเนส (Villa Visnes)** เป็นโรงแรมที่รัชกาลที่ 5 เคยเสด็จมาประทับในสมัยที่เสด็จประพาสยุโรป เป็นอาคารไม้โบราณ มียอดหอคอยสูงสวยงาม

นำท่านเดินทางสู่ **ถนนคาร์ล โยฮันน์ เกท (Karl Johangen Gate Street)** เป็นแหล่งช้อปปิ้งและแหล่งนัดพบปะ ที่มีชื่อเสียงที่สุดของประเทศนอร์เวย์ ของนักท่องเที่ยวจากทั่วโลกที่มาเยือนประเทศนอร์เวย์ ตั้งอยู่กลางเมืองออสโล มีสินค้าทุกอย่างที่ท่านปรารถนาให้ได้เลือกซื้อเป็นของฝาก ของขวัญ สินค้าที่มีชื่อเสียงมากที่สุด คือ ผลิตภัณฑ์จากขนสัตว์ น้ำมันปลา เนยแข็งเทียนไข และของที่ระลึก เช่น เรือไวกิง หรือตุ๊กตาโทรล (Troll) ตุ๊กตาพื้นบ้านของประเทศนอร์เวย์ เครื่องครัว พวงกุญแจ เป็นต้น บริเวณเดียวกันเป็นที่ตั้งของสถานที่สำคัญไม่ว่าจะเป็น **พระราชวังหลวง (Royal Palace)** ซึ่งเป็นที่ประทับของกษัตริย์องค์ปัจจุบันและ **อาคารรัฐสภา (Parliament Building)** เป็นต้น

**** อิสระอาหารค่ำ เพื่อสะดวกแก่การเดินทางท่องเที่ยว ****

☞ **นำคณะเข้าสู่ที่พัก Moxy Oslo X, Skjetten, Norway หรือเทียบเท่า**

**** ท่านควรเตรียมกระเป๋าสัมภาระใบเล็ก เพื่อแยกสัมภาระสำหรับค้างคืนบนเรือสำราญ 1 คืน (ในคืนวันพรุ่งนี้) เพื่อความสะดวกในการเดินทางของท่าน ****



วันที่ 5 เมืองออสโล ประเทศนอร์เวย์ - พิพิธภัณฑ์เรือไวกิ้ง - ล่องเรือสำราญหรู DFDS จากเมืองออสโล ประเทศนอร์เวย์ สู่ เมืองโคเปนเฮเกน ประเทศเดนมาร์ก - เมืองโคเปนเฮเกน ประเทศเดนมาร์ก (B/L/D)

เช้า บริการอาหารเช้า ณ ห้องอาหารของโรงแรม
 นำท่าน **เข้าชม พิพิธภัณฑ์เรือไวกิ้ง (The Viking Ship Museum)** พาหนะสำคัญของเหล่านักรบไวกิ้งเมื่อครั้งที่เคยรุ่งเรืองในอดีต จัดแสดงเกี่ยวกับเรือไวกิ้งที่สร้างจากไม้ในยุคคริสต์ศตวรรษที่ 9 โดยขุดได้จากรอบๆ เมืองออสโล ฟยอร์ด นอกจากนี้ยังจัดแสดงเกี่ยวกับเครื่องมือในชีวิตประจำวันที่มีอายุเก่าแก่กว่า 1,000 ปี เป็นตำนานของชาวไวกิ้งเรือถือเป็นสิ่งที่สำคัญที่สุด เพราะชาวไวกิ้งใช้เรือทั้งในเรื่องของการรบ ทำการค้า และออกสำรวจหาดินแดนใหม่ๆ จนมีคำกล่าวที่ว่าถ้าไม่มีเรือไวกิ้งก็จะมียุคที่รุ่งเรืองที่สุด

กลางวัน บริการอาหารกลางวัน ณ ภัตตาคาร (อาหารพื้นเมือง)
 นำท่านเดินทางสู่ ท่าเทียบเรือสำราญ เพื่อ **ล่องเรือสำราญหรู DFDS จากเมืองออสโล ประเทศนอร์เวย์ สู่ เมืองโคเปนเฮเกน ประเทศเดนมาร์ก (DFDS Scandinavian Seaway From Oslo, Norway to Copenhagen, Denmark)** ที่พร้อมไปด้วยร้านค้าปลอดภาษี, ร้านอาหาร, ห้องชานา, สปา, โรงภาพยนตร์ และ จุดชมวิว ฯลฯ สิ่งอำนวยความสะดวกแบบครบครัน
**** ท่านควรเตรียมกระเป๋าสัมภาระใบเล็ก เพื่อแยกสัมภาระสำหรับค้างคืนบนเรือสำราญ 1 คืน เพื่อความสะดวกในการเดินทางของท่าน ****

..... **น.** นำท่านเดินทางสู่ **เมืองโคเปนเฮเกน (Copenhagen) ประเทศเดนมาร์ก (Denmark)** ผ่านน่านน้ำ สแกนดิเนเวีย

ค่ำ บริการอาหารค่ำ ณ ห้องอาหาร บนเรือสำราญ DFDS (**พิเศษ !! เมนู บุฟเฟ่ต์สไตล์สแกนดิเนเวียน**)

➡ **นำคณะเข้าสู่ที่พัก บนเรือสำราญ DFDS ห้องพักแบบปกติ (Inside Cabin, Bunk Beds) หรือเทียบเท่า**



**** กรณีต้องการจองห้องพักแบบวิวทะเล (Sea View Cabin) กรุณาติดต่อเจ้าหน้าที่เป็นกรณีพิเศษ เพื่อตรวจสอบห้องว่าง และมีค่าใช้จ่ายเพิ่มท่านละ ประมาณ 4,000-5,000 บาท โดยชำระค่าบริการ ส่วนนี้ทันทีที่ห้องพักถูกยืนยันจากต่างประเทศ รวมไปถึงกรณีที่ห้องพักแบบปกติ (Inside Cabin) เต็ม ไม่ว่าจะกรณีใดก็ตาม และทางบริษัทจำเป็นต้องจองห้องพักในระดับมากกว่ามาตรฐานที่กำหนดไว้กับราคาค่าทัวร์ (Upgrade) ทางบริษัทขอสงวนสิทธิ์ในการเรียกเก็บค่าใช้จ่ายที่เกิดขึ้นตามจริงกับผู้เดินทาง ทั้งนี้ทางบริษัทจะคำนึงถึงประโยชน์ของลูกค้าเป็นสำคัญ ****

วันที่ 6 เมืองโคเปนเฮเกน - น้ำพุแห่งราชินีเกฟิออน - รูปปั้นเงือกน้อย หรือ ลิตเติ้ล เมอร์เมด - พระราชวังคริสเตียนบอร์ก - พระราชวังอมาเลียนบอร์ก หรือ พระราชวังฤดูหนาว - พระราชวังโรเซนเบิร์ก หรือ พระราชวังฤดูร้อน - ถนนสตรอยเยท - ศาลาว่าการเมืองโคเปนเฮเกน (B/-)

เช้า บริการอาหารเช้า ณ ห้องอาหาร บนเรือสำราญ DFDS

..... น. เดินทางถึง **เมืองโคเปนเฮเกน (Copenhagen)** เมืองหลวงของ **ประเทศเดนมาร์ก (Denmark)** เป็นเมืองเก่าแก่เมืองหนึ่งของยุโรปก่อตั้งมาราวศตวรรษที่ 10 และเป็นเมืองใหญ่ที่สุดของประเทศแถบสแกนดิเนเวีย ได้รับฉายาว่าเป็น **“สวรรค์แห่งเมืองท่า และดินแดนแห่งเทพนิยายรักอมตะ”** เมืองนี้เป็นแรงบันดาลใจและหล่อหลอมกวีระดับโลกฮันส์ คริสเตียน แอนเดอร์เซน (Hans Christian Andersen) ผู้สร้างสรรคินิยายเจ้าหญิงเงือกน้อย หนูน้อยผู้ขายไม้ขีดไฟ ลูกเบ็ดซี่เหว่ที่ผู้คนทั่วโลกต่างรู้จัก

นำท่านเดินทางสู่ **น้ำพุแห่งราชินีเกฟิออน (Gefion Fountain)** เป็นน้ำพุขนาดใหญ่รูปทรงแปลกตา คล้ายธารน้ำตกที่ไหลริน ซึ่งตั้งอยู่ด้านหน้าท่าเรือเมืองโคเปนเฮเกน มีตำนานเล่าว่าราชินีเกฟิออนได้รับมอบหมาย

จากเทพเจ้าผู้ทรงอิทธิฤทธิ์ ให้กอบกู้ชาติบ้านเมือง พระนางจึงให้พระโอรสทั้งสี่ของพระองค์แปลงกายเป็น
พระโค เพื่อช่วยกันไถ่พื้นดินจนกลายเป็นแผ่นดินเมืองเดนมาร์กในปัจจุบัน ต่อมาชาวเดนมาร์กก็ได้สร้าง
อนุสาวรีย์ของพระนางและพระโอรสทั้งสี่พระองค์ไว้เพื่อเป็นเกียรติและเพื่อเป็นการระลึกถึง

นำท่านเดินทางสู่ **รูปปั้นเงือกน้อย หรือ ลิิตเติ้ล เมอร์เมด (The Little Mermaid)** ตั้งอยู่บริเวณท่าเรือริม
อ่าวโคเปนเฮเกน ถูกสร้างขึ้นเพื่อเป็นของขวัญแก่เมืองโคเปนเฮเกน เมื่อวันที่ 23 สิงหาคม พ.ศ. 2456 โดย
คาร์ล จาค็อบเซน บุตรชายของผู้ก่อตั้งบริษัทเบียร์คาร์ลสเบิร์ก ได้มีความประทับใจจากการดูบัลเลต์ เรื่อง
The Little Mermaid ผลงานของ ฮันส์ คริสเตียน แอนเดอร์เซน เป็นอย่างมาก จึงว่าจ้างศิลปินชาวเดนมาร์ก
ชื่อ เอ็ดวาร์ด อีริกเซน มาปั้นรูปเงือกน้อยนี้ โดยนำแบบใบหน้ามาจากนักเต้นบัลเลต์ชื่อ เอลเลน ไพรซ์ ส่วน
ร่างกายที่เป็นหญิงเปลือยนำแบบมาจากภรรยาของตัวเอง รูปปั้นเงือกน้อยนี้ตั้งอยู่บนก้อนหิน มีขนาด
ความสูงประมาณ 1.25 เมตร น้ำหนักประมาณ 175 กิโลกรัม บริเวณรอบๆ มีสวน Langelinie จะได้สัมผัส
กับความผ่อนคลาย ฟังเสียงร้องของนกนางนวลและชมเรือสำราญที่จอดเทียบท่าอยู่ และที่นี่ได้กลายเป็น
สัญลักษณ์สำคัญของเมือง โดยในแต่ละปีจะมีนักท่องเที่ยวมากกว่า 1 ล้านคนมาเที่ยว เพื่อเก็บภาพคู่กับรูป
ปั้นเงือกน้อยนับเป็นสถานที่ยอดฮิตที่ถูกถ่ายภาพมากที่สุดแห่งหนึ่งของโลก

นำท่าน **ผ่านชม พระราชวังคริสเตียนบอร์ก (Christiansborg Palace)** ในอดีตพระราชวังคริสเตียนบอร์ก
คือพระราชวังซึ่งเป็นที่ประทับของพระราชสันตติวงศ์ในสมเด็จพระราชาธิบดีคริสเตียนที่ 9 แห่งประเทศ
เดนมาร์ก แต่ ณ ปัจจุบันพระราชวังแห่งนี้ถูกใช้เป็นที่ทำการรัฐสภา โดยเป็นสถานที่เพียงแห่งเดียวในโลกที่มี
3 หน่วยงานราชการในที่แห่งเดียวกัน นั่นคือ อำนวยการบริหาร อำนวยการนิติบัญญัติ และอำนวยการตุลาการ แต่
บางส่วนของที่นี่ก็ยังคงถูกใช้สำหรับพระราชวงศ์เดนมาร์ก เช่น ห้องรับแขกของราชวงศ์ เป็นต้น รวมทั้ง
บางส่วนยังเปิดให้นักท่องเที่ยวที่สนใจได้เข้ามาชม

นำท่าน **ผ่านชม พระราชวังอมาเลียบอร์ก หรือ พระราชวังฤดูหนาว (Amalienborg Palace)** ปัจจุบัน
พระราชวังแห่งนี้ยังเป็นสถานที่ประทับของบรรดาเหล่าพระราชวงศ์เดนมาร์ก นอกจากจะได้ชม
สถาปัตยกรรมอันงดงามภายนอกสไตล์โรกโคโคแล้ว ด้านหน้าของพระราชวังจะมีการเปลี่ยนทหารยามหน้า
วังทุกวัน พระราชวังตั้งอยู่ริมน้ำทางเหนือของตัวเมืองโคเปนเฮเกน สร้างขึ้นเมื่อกลางศตวรรษที่ 18 เพื่อเฉลิม

ฉลองวาระการครบรอบ 300 ปี ของราชวงศ์โอลเดนบวร์ก และใช้เป็นที่พักของเหล่าราชวงศ์ 4 ครอบครัว หลังจากทีพระราชวังคริสเตียนบอร์กถูกไฟไหม้ในปี ค.ศ. 1794 ทางพระราชวงศ์เดนมาร์กจึงได้ขอซื้อพระราชวังแห่งนี้ไว้ และได้ย้ายเข้ามาอาศัยตั้งแต่นั้นเป็นต้นมา กษัตริย์ พระราชินี และบุตรของราชวงศ์ได้อาศัยอยู่ในพระราชวังแห่งนี้ทั้ง 4 อาคาร ตั้งโดดเด่นเป็นศูนย์กลางที่งดงามมากที่สุดในทวีปยุโรป แม้รูปลักษณะภายนอกของพระราชวังทั้ง 4 มีลักษณะที่เหมือนกัน แต่ภายในพระราชวังแต่ละอาคารได้ถูกตกแต่งต่างกันไปตามรสนิยมของผู้อาศัยเดิม แต่ละห้องได้ตกแต่งอย่างหรูหราที่สุด ปัจจุบันพระราชวังแห่งนี้ยังคงใช้เป็นที่พักประทับของสมเด็จพระราชินีนาถมาร์เกรเธอที่ 2 และราชวงศ์เดนมาร์กอยู่ ซึ่งบางส่วนของพระราชวังเปิดให้นักท่องเที่ยวที่สนใจได้เข้ามาชม และยังเปิดเป็นพิพิธภัณฑ์ขนาดเล็กจัดแสดงงานศิลปะ ภาพเขียน เครื่องแต่งกาย เครื่องประดับอัญมณี สิ่งประดิษฐ์อื่นๆ และเอกสารทางประวัติศาสตร์ ที่มีการเก็บรวบรวมในช่วงเวลา 400 ปีเลยทีเดียว และยังมีรูปปั้นขนาดใหญ่ของพระเจ้าเฟรเดอริกที่ 5 ซึ่งตั้งอยู่ระหว่างพระราชวังทั้ง 4 หลัง ซึ่งว่ากันว่า เป็นรูปปั้นทรงม้าที่สวยงามที่สุดของโลกอีกด้วย

นำท่าน **ผ่านชม พระราชวังโรเซนเบิร์ก หรือ พระราชวังฤดูร้อน (Rosenborg Palace)** เป็นพระราชวังที่ตกแต่งด้วยศิลปะแบบดัตช์เรอเนสซองส์ สร้างในสมัยพระเจ้าคริสเตียนที่ 4 เป็นอีกหนึ่งสถาปัตยกรรมที่พระองค์ภาคภูมิใจ เพราะนอกจากความงามของตัวตึกภายนอกและภายในที่ตกแต่งอย่างหรูหรา ด้วยวัตถุที่ล้ำค่ามากมายแล้ว ยังมีพิพิธภัณฑ์ในบริเวณชั้นใต้ดิน ใช้เป็นที่เก็บเครื่องเพชร มหามงกุฎ และเครื่องราชอิสริยาภรณ์ของราชวงศ์เดนมาร์กอีกด้วย ซึ่งในอดีตพระราชวังแห่งนี้ถูกสร้างเพื่อจุดประสงค์ใช้ในการพำนักพักผ่อนของเชื้อพระวงศ์ในสมัยนั้น ทั้งยังเคยถูกวางเพลิงจากกองทัพอังกฤษถึง 2 ครั้งในปี 1794 และปี 1801 ต่อมาราชวงศ์เดนมาร์ก ได้บูรณะขึ้นมาใหม่ให้สวยงามดังปัจจุบัน

นำท่านเดินทางสู่ **ถนนสตรอย์เกท (Stroget Shopping Street)** ถนนช้อปปิ้งที่ยาวที่สุดในโลกเริ่มจาก **ศาลาว่าการเมืองโคเปนเฮเกน (City Hall of Copenhagen)** คำว่า "สตรอย์เกท" ได้ถูกตั้งเป็นชื่อเล่นของถนนคนเดินแห่งนี้ ซึ่งแปลว่า การเดินเล่น โดยใช้ตั้งแต่ยุคศตวรรษที่ 18 เป็นต้นมา ครอบคลุม ถนน 4 สายด้วยกันคือ Frederiksberggade , Nygade , Vimmelskiftet และ Stergade โดยมีความยาวถึง 1.1 กิโลเมตร ถนนสตรอย์เกทถูกประกาศให้เป็นเขตปลอดรถยนต์ตั้งแต่ปี 1962 แต่ในช่วงแรก เจ้าของกิจการ

หลายรายไม่เห็นด้วยกับการปิดถนน เพราะเกรงจะเป็นผลเสียต่อธุรกิจ แต่ทำให้ทุกวันนี้ผู้คนได้เดินอย่างสนุก และสะดวกสบาย ที่นี้คือคักไปด้วยผู้คนประมาณแสนคนต่อวัน เรียงรายไปด้วยร้านค้าที่มีคุณภาพ มีตั้งแต่สินค้าราคาถูกไปจนถึงสินค้าแบรนด์เนมที่มีราคาแพงที่สุดในโลก อาทิ หลุยส์วิตตอง , ชาแนล , ร้านนาฬิกาหรูแบรนด์ดังจากสวิสฯ , พอร์ชเลน เป็นต้น มีร้านอาหารมากมาย แถมยังมีนักดนตรีริมทางที่มาช่วยบรรเลงเพลงให้ความบันเทิงระหว่างเดินเล่น นอกจากนี้เมืองโคเปนเฮเกน ได้รับการขนานนามจากคนทั่วโลกว่าเป็นเมืองจักรยาน ประชากรเกินครึ่งใช้จักรยานเป็นพาหนะในการเดินทาง เหตุผลสำคัญคือรัฐบาลส่งเสริมให้ประชาชนสุขภาพแข็งแรง และลดปริมาณก๊าซคาร์บอนไดออกไซด์ ที่สร้างมลพิษแก่สิ่งแวดล้อม จึงออกแบบผังเมือง เพื่อรองรับนักปั่นและคนเดินเท้า ให้ได้รับความสะดวกและปลอดภัยมากที่สุด

**** อิสระอาหารกลางวัน และ ค่า เพื่อสะดวกแก่การเดินทางท่องเที่ยว ****

👉 **นำคณะเข้าสู่ที่พัก Scandic Hotel Hvidovre, Hvidovre, Denmark หรือเทียบเท่า**



วันที่ 7 อิสระท่องเที่ยว หรือ พักผ่อน ที่เมืองโคเปนเฮเกน ตามอัธยาศัย แบบเต็มวัน - ทำอากาศยานนานาชาติโคเปนเฮเกน เมืองโคเปนเฮเกน ประเทศเดนมาร์ก (B/-)

เช้า บริการอาหารเช้า ณ ห้องอาหารของโรงแรม

อิสระท่องเที่ยว หรือ พักผ่อน ที่เมืองโคเปนเฮเกน ตามอัธยาศัย แบบเต็มวัน (ไม่มีบริการรถโค้ช)

แนะนำสถานที่ท่องเที่ยว

- **สวนสนุกทีโวลี (Tivoli)** ตั้งอยู่ใจกลางเมืองหลวงโคเปนเฮเกน ของประเทศเดนมาร์กเป็นสวนสนุกที่เก่าแก่ที่สุดในโลกและเป็นที่ยอดนิยมสำหรับครอบครัว และถือเป็นหนึ่งในสวนสนุกที่เก่าแก่ที่สุดในโลก เปิดให้เข้าชมในปี 1843 ได้รับความนิยมจากทั้งคนท้องถิ่นและนักท่องเที่ยวที่มาเยือนโคเปนเฮเกนเสมอมา

ที่นี่มีการจัดแสดงดนตรีสดทุกวันในหลายเวที และเป็นแหล่งรวมร้านอาหารชั้นเลิศของเมืองอีกด้วย สวน Tivoli รองรับนักท่องเที่ยวกว่า 4 ล้านคนต่อปี อีกหนึ่งประสบการณ์ที่ไม่ควรพลาดในการขึ้นรถไฟเหาะของสวน Tivoli สัมผัสประสบการณ์อันน่าตื่นตะลึง เครื่องเล่นของสวน Tivoli มีหลากหลายตั้งแต่รถไฟเหาะไม้และม้าหมุนแบบดั้งเดิมไปจนถึงเครื่องเล่นแบบคลาสสิกที่นำมาดัดแปลงใหม่ให้ทันสมัย คุณสามารถเดินเล่นรอบสวนขนาดใหญ่ 8.5 เฮกตาร์ ที่เชื่อมต่อกับสวนสนุก ในช่วงกลางคืน มีการจัดแสดงแสงจากหลอดไฟ 100,000 ดวงที่ประดับไว้ตามทางเดินและต้นไม้ สนุกกับการล่องเรือมังกรบนทะเลสาบกลางสวนสนุก หรือนั่งทานอาหารในบาร์และร้านอาหารริมน้ำ ซึ่งเป็นที่รู้จักทั่วโลกและขึ้นชื่อเรื่องการนำอาหารนอร์ดิกดั้งเดิมมาปรับเปลี่ยนใหม่

- อิสระเลือกชมความสวยงามโดยรอบของเมืองโคเปนเฮเกน
- อิสระช้อปปิ้งตามอัธยาศัย

**** อิสระอาหารกลางวัน และ ค่า เพื่อสะดวกแก่การเดินทางท่องเที่ยว ****

นำท่านเดินทางสู่ ท่าอากาศยานนานาชาติโคเปนเฮเกน เมืองโคเปนเฮเกน ประเทศเดนมาร์ก เพื่อให้ท่านมีเวลาในการทำคืนภาษี (Tax Refund) มีเวลาในการเลือกซื้อสินค้าในร้านค้าปลอดภาษี หรือร้านอาหาร (โดยรถโค้ช จากโรงแรม ถึง สนามบิน 1 เที่ยว)

22.35 น.

นำท่านเดินทางสู่ ท่าอากาศยานนานาชาติฮามัด เมืองโดฮา ประเทศกาตาร์ โดยสายการบิน

Qatar Airways เที่ยวบินที่ **QR164**

**** ใช้เวลาบินประมาณ 6 ชั่วโมง บริการอาหารและเครื่องดื่มบนเครื่องบิน ****



วันที่ 8 ทำอากาศยานนานาชาติสาหมัด เมืองโดฮา ประเทศกาตาร์ ทำอากาศยานนานาชาติสุวรรณภูมิ กรุงเทพ ประเทศไทย (-/-)

- 05.50 น. เดินทางถึง **ทำอากาศยานนานาชาติสาหมัด เมืองโดฮา ประเทศกาตาร์** ** เพื่อเปลี่ยนเครื่อง **
- 08.35 น. นำท่านเดินทางสู่ **ทำอากาศยานนานาชาติสุวรรณภูมิ กรุงเทพ ประเทศไทย** โดยสายการบิน **Qatar Airways** เที่ยวบินที่ **QR838**
- ** ใช้เวลาบินประมาณ 7 ชั่วโมง 15 นาที บริการอาหารและเครื่องดื่มบนเครื่องบิน ****
- 19.20 น. เดินทางถึง **ทำอากาศยานนานาชาติสุวรรณภูมิ กรุงเทพ ประเทศไทย** โดยสวัสดิภาพและความประทับใจ



อัตราค่าบริการ

กำหนดการเดินทาง	รายละเอียดเที่ยวบิน	ผู้ใหญ่ ห้องละ 2-3 ท่าน	1 เด็ก 2 ผู้ใหญ่ เด็กมี เตียง (เด็กอายุไม่ เกิน 12 ปี)	1 เด็ก 2 ผู้ใหญ่ เด็กไม่มี เตียง (เด็กอายุไม่ เกิน 12 ปี)	พักเดี่ยว เพิ่ม	ราคา ไม่รวม ตัว
13 - 20 กันยายน 2562	13SEP QR833 BKK-DOH 20.45-23.55 14SEP QR169 DOH-ARN 01.50-07.15	49,999	49,999	49,999	12,999	36,999

	19SEP QR164 CPH-DOH 22.35-05.50+1 20SEP QR838 DOH-BKK 08.35-19.20					
27 ก.ย. - 04 ต.ค. 2562	27SEP QR833 BKK-DOH 20.45-23.55 28SEP QR169 DOH-ARN 01.50-07.15 03OCT QR164 CPH-DOH 22.35-05.50+1 04OCT QR832 DOH-BKK 08.15-19.00	49,999	49,999	49,999	12,999	36,999
11 - 18 ตุลาคม 2562 (13 ต.ค. คล้ายวัน สวรรคต ร. 9 และ วัน ออกพรรษา / 14 ต.ค. วันหยุดชดเชย)	11OCT QR981 BKK-DOH 19.40-22.50 12OCT QR169 DOH-ARN 01.50-07.15 17OCT QR164 CPH-DOH 22.35-05.50+1 18OCT QR832 DOH-BKK 08.15-19.00	55,999	55,999	55,999	12,999	42,999
18 - 25 ตุลาคม 2562 (23 ต.ค. วันปิยะ มหาราช)	18OCT QR981 BKK-DOH 19.40-22.50 19OCT QR169 DOH-ARN 01.50-07.15 24OCT QR164 CPH-DOH	55,999	55,999	55,999	12,999	42,999

	22.35-05.50+1 25OCT QR832 DOH-BKK 08.15-19.00					
15 - 22 พฤศจิกายน 2562	15NOV QR833 BKK-DOH 19.35-23.25 16NOV QR169 DOH-ARN 01.40-06.10 21NOV QR164 CPH-DOH 21.40-05.45+1 22NOV QR838 DOH-BKK 08.35-19.20	52,999	52,999	52,999	12,999	39,999
29 พ.ย. - 06 ธ.ค. 2562 (05 ธ.ค. วันคล้ายวัน เฉลิมฯ ร. 9)	29NOV QR981 BKK-DOH 20.20-23.59 30NOV QR169 DOH-ARN 01.40-06.10 05DEC QR164 CPH-DOH 21.40-05.45+1 06DEC QR838 DOH-BKK 08.35-19.20	55,999	55,999	55,999	12,999	42,999

**** อัตรานี้ ไม่รวม ค่าทิปคนขับรถ หัวหน้าทัวร์ และมีคคเทศกัท้องถิ่น ****

**** อัตรานี้ ไม่รวม ค่าธรรมเนียม และ ค่าบริการยื่นวีซ่าท่องเที่ยว ประเทศสวีเดน ท่านละ ประมาณ 3,500 บาท**

สำหรับการยื่นวีซ่าแบบหมู่คณะ จำเป็นต้องนำส่งหนังสือเดินทางเข้าสถานทูต เพื่อใช้เวลาพิจารณาอย่างน้อย 15-20 วันทำการ (บางกรณีอาจไม่รวมวันเสาร์ - อาทิตย์ ทั้งนี้ขึ้นอยู่กับจำนวนของผู้สมัครในแต่ละช่วง) ในช่วงเวลาดังกล่าว ท่านจะไม่สามารถขออนุญาตใช้หนังสือเดินทางเพื่อเดินทางได้ ไม่ว่าจะกรณีใดก็ตาม หากจำเป็น สถานทูตอาจจะปฏิเสธผลการสมัครของท่าน และ ส่งหนังสือเดินทางคืนท่านภายใน 3-5 วันทำการ เป็นอย่างน้อย ในลำดับต่อไป จากนั้นระยะเวลาคงเหลือก่อนวันเดินทางไม่เพียงพอสำหรับยื่นวีซ่าครั้งใหม่ การยกเลิก และ คืนเงิน จะเป็นไปตามเงื่อนไข ทุกกรณี **

**** อัตราค่าบริการ สำหรับเด็กอายุไม่ถึง 2 ขวบ ณ วันเดินทางกลับ (Infant) ท่านละ 15,000 บาท ****

**** หากท่านที่ต้องออกบัตรโดยสารภายในประเทศ (ตัว เครื่องบิน , รถทัวร์ , รถไฟ) กรุณาสอบถามที่เจ้าหน้าที่ทุกครั้งก่อนทำการออกบัตรโดยสารเนื่องจากสายการบินอาจมีการปรับเปลี่ยนไฟล์ท หรือ เวลาบิน โดยไม่แจ้งให้ทราบล่วงหน้า ****

**** อัตราค่าบริการนี้ จำเป็นต้องมีผู้เดินทาง จำนวน 20 ท่าน ขึ้นไป ในแต่ละคณะ กรณีที่มีผู้เดินทางไม่ถึงตามจำนวนที่กำหนด ทางบริษัทฯ ขอสงวนสิทธิ์ในการเลื่อนการเดินทาง หรือเปลี่ยนแปลงอัตราค่าบริการ (ปรับราคาเพิ่มขึ้น เพื่อให้คณะได้ออกเดินทาง ตามความต้องการ) ****

**** กรณีผู้เดินทางเป็นอิสลาม หรือ ไม่สามารถรับประทานอาหารได้ตามโปรแกรมกำหนด ไม่ว่าจะเหตุผลใดเหตุผลหนึ่ง และ ไม่มีมือใดมือหนึ่ง ทางบริษัทฯ ขอให้ท่านผู้เดินทางกรุณาเตรียมอาหารส่วนตัวของท่านมาเพิ่มเติมขณะมีอาหาร เนื่องจากร้านอาหารแต่ละร้านจะมีข้อจำกัดเรื่องของวัตถุดิบ โดยส่วนมาก ร้านอาหารจะจัดให้เป็นไข่ดาว หรือ ไข่เจียว ผัดผัก ข้าวผัด และ บะหมี่กึ่งสำเร็จรูป เท่านั้น กรณีที่ท่านมีความประสงค์ที่จะสั่งเมนูนอกเหนือข้างต้น ผู้เดินทางจะต้องชำระค่าใช้จ่ายเพิ่มเติมในส่วนนี้ด้วยตนเอง ****

**** ทางบริษัทฯ ขอความกรุณาให้ท่านศึกษารายละเอียด ทั้งหมดก่อนทำการจอง โดยละเอียดทุกข้อ ****

อัตราค่าบริการนี้รวม

- ค่าบัตรโดยสารโดยเครื่องบินไป-กลับ พร้อมคณะ ชั้นประหยัด (Economy Class) ไม่สามารถเลื่อน เปลี่ยนวันเดินทาง หรือ อพเกรดได้
- ค่าภาษีน้ำมัน ภาษีสนามบินทุกแห่งที่มี
- ค่าธรรมเนียมการโหลดกระเป๋าสัมภาระลงใต้ท้องเครื่องบิน โดยสายการบิน Qatar Airways อนุญาตให้โหลดกระเป๋าสัมภาระลงใต้ท้องเครื่องบินได้ ท่านละ 2 ชั้น โดยมีน้ำหนักรวมกันไม่เกิน 30 ก.ก. (แต่ละชั้น ครอบหนักไม่เกิน 23 ก.ก. เช่น 23 ก.ก. 1 ชั้น 7 ก.ก. 1 ชั้น รวม 30 ก.ก.)
- ค่ารถโค้ชปรับอากาศตลอดเส้นทาง ตามรายการที่ระบุ (ยังไม่รวมทิปคนขับรถ)
- ค่าโรงแรมที่พักระดับมาตรฐานตามที่รายการระบุ (พักห้องละ 2 ท่าน หรือ 3 ท่าน ต่อห้อง กรณีที่โรงแรมมีห้องพัก 3 ท่าน Triple ว่าง) กรณีมีงานเทรดแฟร์ การแข่งขันกีฬา หรือ กิจกรรมอื่นๆ ที่ทำให้โรงแรมตามรายการที่ระบุเต็ม ทางบริษัทขอสงวนสิทธิ์ ในการปรับเปลี่ยนโรงแรมที่พักไปเป็นเมืองใกล้เคียงแทนโดยอ้างอิงมาตรฐานคุณภาพและความเหมาะสมเดิมโดยคำนึงถึงประโยชน์ของลูกค้าเป็นสำคัญ
- ค่าเข้าชมสถานที่ต่างๆ ตามรายการระบุ กรณีไม่รวมจะชี้แจงไว้ในโปรแกรมชัดเจน เช่น ถ่ายรูปเป็นที่ระลึก หรือ ผ่านชม ทั้งนี้ขึ้นอยู่กับความเหมาะสมของเวลา และ สถานการณ์จริงอีกครั้ง
- ค่าอาหารตามที่รายการระบุ โดยทางบริษัทขอสงวนสิทธิ์ในการปรับเปลี่ยนได้ตามความเหมาะสม โดยคำนึงถึงประโยชน์ของลูกค้าเป็นสำคัญ
- ค่าจ้างมัคคุเทศก์คอยบริการ และ อำนวยความสะดวกตลอดการเดินทาง
- ค่าประกันอุบัติเหตุระหว่างเดินทาง วงเงินท่านละ 1,000,000 บาท (เงื่อนไขตามกรมธรรม์) กรณีต้องการซื้อประกันเพิ่มเพื่อคุ้มครองสุขภาพกรุณาติดต่อเจ้าหน้าที่เป็นกรณีพิเศษ

อัตราค่าบริการนี้ไม่รวม

- ค่าใช้จ่ายส่วนตัวนอกเหนือจากรายการที่ระบุ เช่น ค่าทำหนังสือเดินทาง ค่าโทรศัพท์ ค่าโทรศัพท์ทางไกล ค่าอินเทอร์เน็ต ค่าซักรีด มินิบาร์ในห้อง รวมถึงค่าอาหาร เครื่องดื่มที่สั่งเพิ่มนอกเหนือรายการ และ ค่าพาหนะต่างๆ ที่ไม่ได้ระบุไว้ในรายการ (กรุณาสอบถามอัตราค่าบริการจากหัวหน้าทัวร์ก่อนการให้บริการทุกครั้ง)

ค่าภาษีมูลค่าเพิ่ม 7% และภาษีหัก ณ ที่จ่าย 3% กรณีต้องการออกใบเสร็จรับเงินในนามบริษัท

ค่าทิปคนขับรถ ท่านละ 18 ยูโร (EUR) /ทริป/ท่าน ตามธรรมเนียม

ค่าทิปหัวหน้าทัวร์ ท่านละ 24 ยูโร (EUR) /ทริป/ท่าน ตามธรรมเนียม

ค่าทิปรวมตลอดการเดินทางทั้งหมด ตามธรรมเนียม 42 ยูโร (EUR) หรือ คำนวณเป็นเงินไทยประมาณ 1,680 บาท (THB) รวมไปถึงเด็กอายุมากกว่า 2 ปี ยกเว้น เด็กอายุไม่ถึง 2 ปี ณ วันเดินทางกลับ (Infant) ทั้งนี้ท่านสามารถให้มากกว่านี้ได้ตามความเหมาะสมและความพึงพอใจของท่าน

ค่าธรรมเนียมและค่าบริการยื่นวีซ่าท่องเที่ยว ประเทศสวีเดน ท่านละ ประมาณ 3,500 บาท ขึ้นอยู่กับอัตราแลกเปลี่ยนเงินตรา และ ค่าธรรมเนียมของแต่ละประเทศ การยื่นขอวีซ่าท่องเที่ยว ประเทศสวีเดน สามารถดำเนินการแทนได้ (โดยแผนกวีซ่าของบริษัท จะเป็นผู้ดำเนินการแทนให้ท่าน) ผู้เดินทางไม่จำเป็นต้องไปแสดงตน ยกเว้นสถานทูตจะขอให้ท่านเข้ามาสัมภาษณ์เป็นกรณีพิเศษ ทั้งนี้ขึ้นอยู่กับดุลยพินิจของสถานทูตเท่านั้น หากเกิดกรณีนี้ ขอให้ท่านโปรดให้ความร่วมมือไปตามวัน และ เวลาที่สถานทูตนัดหมาย

เงื่อนไขการจอง และ การชำระค่าบริการ

1. นักท่องเที่ยว กรุณาทำการจองล่วงหน้าอย่างน้อย 60 วัน ก่อนการเดินทาง พร้อมชำระเงินมัดจำ ท่านละ 20,000 บาท ภายใน 3 วัน หลังจากวันจอง ตัวอย่างเช่น ท่านทำจองวันที่ 1 กรกฎาคมมัดจำ ส่วนนี้ภายในวันที่ 3 ก่อนเวลา 14.00 น. เท่านั้น โดยระบบจะยกเลิกอัตโนมัติทันที หากยังไม่ได้รับยอดเงินมัดจำตามเวลาที่กำหนด และหากท่านมีความประสงค์จะเดินทางในพีเรียดเดิม ท่านจำเป็นต้องเช็คที่ว่างและทำจองเข้ามาใหม่อีกครั้ง กรณีที่คณะเต็ม มีคิวรอ (Waiting List) ทางบริษัทขอสงวนสิทธิ์ในการให้สิทธิ์ลูกค้ารายถัดไป เป็นไปตามระบบ ตามวัน และ เวลา ที่ทำรายการจองเข้ามาตามลำดับ เนื่องจากทุกพีเรียดทางบริษัทมีที่นั่งราคาพิเศษจำนวนจำกัด
2. นักท่องเที่ยว กรุณาชำระค่าทัวร์ส่วนที่เหลือทั้งหมด ครบ 100% ก่อนวันเดินทางอย่างน้อย 30 วัน กรณีนักท่องเที่ยวหรือเอเยนต์ไม่ชำระเงิน หรือ ชำระเงินไม่ครบภายในกำหนด ไม่ว่าจะส่วนใดส่วนหนึ่ง รวมไปถึง กรณีเช็คของท่านถูกปฏิเสธการจ่ายเงินไม่ว่ากรณีใดๆก็ตาม รวมทั้ง กรณีที่อยู่ในช่วงรอผลการอนุมัติวีซ่า รอนัดสัมภาษณ์วีซ่า ที่ทำให้ทางบริษัทไม่ได้รับเงินตามเวลาที่กำหนดไม่ว่ากรณีใดๆก็ตาม คือ ก่อนวันเดินทางอย่างน้อย 30 วัน ให้ถือว่านักท่องเที่ยวละสิทธิการเดินทางในทัวร์นั้นๆทันที

3. การติดต่อใดๆ กับทางบริษัท เช่น แฟกซ์ อีเมลล์ หรือ จดหมายฯ ต้องทำในวันเวลาทำการของทางบริษัท ดังนี้ วันจันทร์ ถึง ศุกร์ เวลา 9.00 น.-18.00 น. และ วันเสาร์ เวลา 9.00 น.-14.00 น. นอกจากวันเวลาดังกล่าวและวันหยุดนักขัตฤกษ์ ที่รัฐบาลประกาศในปีนั้นๆถือว่าเป็นวันหยุดทำการของทางบริษัท

เงื่อนไขการยกเลิกการเดินทาง

1. กรณีนักท่องเที่ยว ต้องการขอยกเลิกการเดินทาง หรือ เลื่อน หรือ เปลี่ยนแปลง การเดินทาง นักท่องเที่ยวหรือเอเยนต์ (ผู้มีรายชื่อในเอกสารการจอง) จะต้องแฟกซ์ อีเมลล์ หรือ เดินทางมาที่บริษัทอย่างใดอย่างหนึ่ง เพื่อลงนามในเอกสารแจ้ง ยืนยันยกเลิกการจองกับทางบริษัทเป็นลายลักษณ์อักษรเท่านั้น ทางบริษัทไม่รับยกเลิกการจองผ่านทางโทรศัพท์ไม่ว่ากรณีใดๆทั้งสิ้น
2. กรณีนักท่องเที่ยว ต้องการขอรับเงินค่าบริการคืน นักท่องเที่ยวหรือเอเยนต์ (ผู้มีรายชื่อในเอกสารการจอง) จะต้องแฟกซ์ อีเมลล์ หรือ เดินทางมาที่บริษัทอย่างใดอย่างหนึ่ง เพื่อลงนามดำเนินการขอรับเงินค่าบริการคืน โดยแนบหนังสือมอบอำนาจประกอบ (กรณีดำเนินการแทนผู้เดินทาง) พร้อมหลักฐาน ได้แก่ ใบเรียกเก็บเงิน หลักฐานการชำระค่าบริการต่างๆทั้งหมด พาสปอร์ตหน้าแรกของผู้เดินทาง สำเนาบัตรประชาชนของผู้รับมอบอำนาจ และหน้าสมุดบัญชีธนาคารที่ต้องการให้นำเงินเข้าให้ครบถ้วน โดยมีเงื่อนไขการคืนเงินค่าบริการดังนี้
 - 2.1 **แจ้งยกเลิก 45 วัน ขึ้นไป ก่อนการเดินทาง คืนค่าใช้จ่ายทั้งหมด ** กรณีวันเดินทางตรงกับช่วงวันหยุดนักขัตฤกษ์ ไม่ว่าจะวันใดวันหนึ่ง ทางบริษัทขอสงวนสิทธิ์ในการยกเลิกการเดินทางไม่น้อยกว่า 55 วัน ****
 - 2.2 **แจ้งยกเลิก 31-44 วัน ก่อนการเดินทาง เก็บค่าใช้จ่ายท่านละ 50% ของค่าบริการ ** กรณีที่มีค่าใช้จ่ายตามจริงมากกว่ากำหนด ทางบริษัทขอสงวนสิทธิ์ในการเรียกเก็บค่าใช้จ่ายเพิ่ม ที่เกิดขึ้นจริงทั้งหมด ****
 - 2.3 **แจ้งยกเลิกน้อยกว่า 30 วัน ทางบริษัทขอสงวนสิทธิ์ในการ ไม่คืนค่าใช้จ่ายทั้งหมด**
**** ทั้งนี้ ทางบริษัทจะหักค่าใช้จ่ายที่ได้จ่ายจริงจากค่าบริการที่ชำระแล้วเนื่องจากการจัดเตรียม การจัดการนำเที่ยวให้แก่ นักท่องเที่ยว เช่น การสำรองที่นั่งตัวเครื่องบิน การจองที่พัก เป็นต้น ****
3. การเดินทางที่ต้องการันตีมัดจำหรือซื้อขาดแบบมีเงื่อนไข หรือเที่ยวบินเหมาลำ Charter Flight หรือ Extra Flight กับสายการบิน หรือผ่านตัวแทนในประเทศหรือต่างประเทศ จะไม่มีการคืนเงินมัดจำหรือค่าบริการทั้งหมดไม่ว่ากรณีใดๆก็ตาม

- สำหรับอัตราค่าบริการนี้ จำเป็นต้องมีผู้เดินทางจำนวน 20 ท่าน ขึ้นไป ในแต่ละคณะ กรณีที่มีผู้เดินทางไม่ถึงตามจำนวนที่กำหนด ทางบริษัทฯ ขอสงวนสิทธิ์ในการยกเลิก เลื่อน หรือ เปลี่ยนแปลง อัตราค่าบริการ (ปรับราคาเพิ่มขึ้น เพื่อให้คณะได้ออกเดินทาง ตามความต้องการ) โดยทางบริษัทฯ จะแจ้งให้กับนักท่องเที่ยวหรือเอเย่นต์ทราบล่วงหน้าอย่างน้อย 10 วัน ก่อนการเดินทางสำหรับประเทศที่ไม่มีวีซ่า และ อย่างน้อย 21 วัน ก่อนการเดินทางสำหรับประเทศที่มีวีซ่า แต่หากทางนักท่องเที่ยวหรือเอเย่นต์ทุกท่านยินดีที่จะชำระค่าบริการเพิ่มจากการที่มีนักท่องเที่ยวร่วมเดินทางน้อยกว่าที่ทางบริษัทกำหนดเพื่อให้คณะเดินทางได้ ทางบริษัทยินดีที่จะให้บริการและดำเนินการต่อไป
- ในกรณีที่ลูกค้าดำเนินการยื่นวีซ่าเรียบร้อยแล้ว ทางบริษัทขอสงวนสิทธิ์ไม่คืนค่าทัวร์ที่ลูกค้าชำระมาแล้วไม่ว่าส่วนใดส่วนหนึ่ง ยกเว้นในกรณีที่วีซ่าไม่ผ่านการอนุมัติจากทางสถานทูต กรณีนี้ทางบริษัทจะคิดค่าใช้จ่ายตามที่เกิดขึ้นจริงทั้งหมด โดยค่านึงถึงประโยชน์ของลูกค้าเป็นสิ่งสำคัญ กรณีออกบัตรโดยสารเรียบร้อยแล้ว บางสายการบิน อาจไม่สามารถคืนค่าบัตรโดยสารบางส่วน ส่วนใดส่วนหนึ่งได้ และ หากสามารถคืนได้ (Refunds) จำเป็นไปตามกระบวนการของสายการบิน โดยใช้ระยะเวลาประมาณ 3-6 เดือน เป็นอย่างน้อย
- การติดต่อใดๆ กับทางบริษัทเช่น แฟกซ์ อีเมลล์ หรือจดหมายฯ ต้องทำในวันเวลาทำการของทางบริษัท ดังนี้ วันจันทร์ ถึง ศุกร์ เวลา 9.00 น. - 18.00 น. และวันเสาร์ เวลา 9.00 น.-14.00 น. นอกจากวันเวลาดังกล่าวและวันหยุดนักขัตฤกษ์ที่รัฐบาลประกาศในปีนั้นๆ ถือเป็นวันหยุดทำการของทางบริษัท

ข้อมูลสำคัญเกี่ยวกับ โรงแรมที่พัก ที่ท่านควรทราบ

- เนื่องจากตารางแผนผังห้องพักของแต่ละโรงแรมแตกต่างกัน จึงอาจทำให้ห้องพักแบบห้องเดี่ยว (Single) , ห้องพักรูแบบ 2 ท่าน (Twin/Double) และ ห้องพักรูแบบ 3 ท่าน / 3 เตียง (Triple Room) ห้องพักรูแต่ละประเภท อาจจะไม่ติดกัน หรือ อยู่คนละชั้นกัน และบางโรงแรมอาจไม่มีห้องพักแบบ 3 ท่าน ซึ่งถ้าต้องการเข้าพัก 3 ท่าน อาจจะต้องเป็น 1 เตียงใหญ่ กับ 1 เตียงพับเสริม หรือ อาจมีความจำเป็นต้องแยกห้องพัก เป็น ห้องคู่ 1 ห้อง (Twin/Double) และ ห้องเดี่ยว 1 ห้อง (Single) ไม่ว่าจะกรณีใดๆ ทางบริษัทขอสงวนสิทธิ์ในการเรียกเก็บค่าบริการเพิ่มตามจริงที่เกิดขึ้นจากนักท่องเที่ยวหรือเอเย่นต์
- โรงแรมในยุโรปส่วนใหญ่อาจไม่มีเครื่องปรับอากาศ เนื่องจากอยู่ในแถบที่มีอุณหภูมิต่ำ

3. กรณีที่มีงานจัดประชุมนานาชาติ (Trade Fair) เป็นผลให้ค่าโรงแรมสูงขึ้นมากกว่ากำหนด หรือห้องพักเต็ม บริษัทฯ ขอสงวนสิทธิ์ในการปรับเปลี่ยนหรือย้ายที่พักเป็นเมืองใกล้เคียงเป็นการทดแทน
4. โรงแรมในยุโรปที่มีลักษณะเป็นอาคารแบบดั้งเดิม (Traditional Building) ห้องที่เป็นห้องเดี่ยวอาจเป็นห้องที่มีขนาดกะทัดรัด และไม่มีอ่างอาบน้ำ ซึ่งขึ้นอยู่กับการออกแบบของแต่ละโรงแรมนั้นๆ และห้องแต่ละห้องอาจมีลักษณะแตกต่างกัน

ข้อมูลสำคัญเกี่ยวกับ การยื่นคำร้องขอวีซ่า ที่ท่านควรทราบ

1. ผู้สมัครทุกท่าน จำเป็นต้องมาแสดงตน ณ ศูนย์ยื่นรับคำร้องขอวีซ่า เพื่อสแกนลายนิ้วมือทุกท่าน
 2. ระยะเวลาในการพิจารณาวีซ่าของสถานทูต โดยประมาณ 15-20 วัน ทำการเป็นอย่างน้อย (ไม่รวมเสาร์-อาทิตย์ ในบางกรณี) ทั้งนี้ขึ้นอยู่กับจำนวนของผู้สมัครในแต่ละช่วงเป็นสำคัญ
 3. ทางบริษัทฯ ขอสงวนสิทธิ์ในการยื่นวีซ่าแบบหมู่คณะ โดยทางแผนกวีซ่าจะเป็นผู้ได้รับกำหนดการนัดหมายวันและเวลาจากทางสถานทูตหรือศูนย์รับคำร้องขอวีซ่าเท่านั้น หากท่านไม่สะดวกมาดำเนินการยื่นวีซ่าวันใดบ้าง รวมไปถึงมีความจำเป็นต้องใช้หนังสือเดินทางเพื่อกิจกรรมส่วนตัวของท่านในช่วงใดบ้าง ซึ่งอาจจะอยู่ในช่วงระยะเวลาการพิจารณาวีซ่า หรือ ซึ่งอาจทำให้ให้มีผลต่อการพิจารณาวีซ่า (เล่มหนังสือเดินทางอยู่ในระหว่างการพิจารณาที่สถานทูต) ท่านจำเป็นต้องแจ้งล่วงหน้าก่อน ตั้งแต่ขั้นตอนการจอง หรือ ก่อนชำระเงินมัดจำ พร้อมแจ้งวัน และ เวลาที่ท่านสะดวกจะยื่นวีซ่ามาก่อน แผนกวีซ่าจะประสานงานให้อีกครั้ง หากมีคิวยื่นว่างช่วงที่ท่านสะดวก แผนกวีซ่าจะดำเนินการให้ดีที่สุดที่จะช่วยอำนวยความสะดวกให้ท่านเป็นกรณีพิเศษ แต่ทั้งนี้ การนัดหมายแบบกรณีพิเศษต่างๆ จำเป็นต้องมีค่าใช้จ่ายเพิ่มเติมท่านสามารถเลือกซื้อ
 - 3.1 **คิวพิเศษ (Premium)** คือ การนัดหมายที่เร็วขึ้น หรือ สามารถเลือกเวลาได้มากขึ้น
 - 3.2 **การยื่นแบบเร่งด่วน (Fast Track)** ใช้เวลาพิจารณาเร็วกว่าปกติ
- ** การบริการพิเศษนี้ยังคงใช้มาตรฐานการพิจารณาวีซ่าแบบเดิมทั้งหมด ****
- ประเทศที่ท่านสามารถเลือกซื้อบริการพิเศษนี้ได้ ได้แก่ อังกฤษ อิตาลี ฝรั่งเศส สวิสเซอร์แลนด์ เนเธอร์แลนด์ เท่านั้น
- ** สำหรับการให้บริการ และ ค่าบริการของแต่ละประเภท กรุณาตรวจสอบกับเจ้าหน้าที่เป็นกรณีพิเศษอีกครั้ง อาจมีการเปลี่ยนแปลง ****

4. กรณีที่ท่านไม่สามารถยื่นวีซ่าพร้อมคณะได้ จำเป็นต้องยื่นก่อน หรือ หลังคณะ เพราะต้องใช้หนังสือเดินทางในช่วงที่ทางบริษัทจะเริ่มดำเนินการจัดเตรียมเอกสารเพื่อขอยื่นวีซ่า (โดยประมาณ 25-30 วัน ก่อนเดินทางเป็นอย่างน้อย หรือ อาจเร็วกว่านั้น) และหากเกิดค่าใช้จ่ายไม่ว่ากรณีใดๆก็ตาม ท่านจำเป็นจะต้องชำระค่าใช้จ่ายที่เกิดขึ้นตามจริงทั้งหมด เช่น ค่าบัตรโดยสารโดยเครื่องบิน (ตัว) จะต้องออกก่อนกำหนด แต่วีซ่ายังไม่ดำเนินการ หรือ วีซ่ายังไม่ได้รับการอนุมัติ (อยู่ในระหว่างการพิจารณา) เนื่องจากท่านดำเนินการยื่นวีซ่าหลังคณะ และหรือ กรณีที่ท่านต้องกรดยื่นก่อนคณะ แต่คณะที่ท่านเดินทาง ยังไม่เปิด อยู่ระหว่างการขาย ยังไม่คอนเฟิร์มออกเดินทาง หากสถานทูตต้องการขอหลักฐานการพำนักในประเทศปลายทาง (Hotel Stamp) ประกันการเดินทาง (Insurance) โปรแกรมการท่องเที่ยวภาษาอังกฤษ (Itinerary) ในส่วนนี้ ท่านจำเป็นต้องดำเนินการด้วยตนเอง และหากทำที่สุดคณะไม่สามารถเดินทางได้ ไม่ว่าจะกรณีใดก็ตาม ทางบริษัทขอสงวนสิทธิ์ไม่สามารถชดเชยค่าเสียหายให้กับท่านไม่ว่าส่วนใดส่วนหนึ่งทุกกรณี
5. มาตรฐานการพิจารณาวีซ่าแบบปกติทั่วไปคือ 15-20 วันทำการ (ไม่รวมวันเสาร์ - อาทิตย์ ทั้งนี้ ขึ้นอยู่กับจำนวนผู้สมัครในช่วงนั้นๆ ซึ่งหากอยู่ในช่วงฤดูกาลท่องเที่ยว ที่มีผู้สมัครเป็นจำนวนมาก อาจต้องใช้ระยะเวลามากกว่าปกติ)
6. หลังจากที่ผู้สมัครได้ทำการยื่นขอวีซ่าเรียบร้อยแล้ว ทางสถานทูตไม่อนุญาตให้ผู้สมัครทำการยื่นหนังสือเดินทางจากสถานทูตออกมาใช้ระหว่างขั้นตอนการพิจารณาวีซ่าไม่ว่ากรณีใดๆทั้งสิ้น ดังนั้นหากท่านมีความจำเป็นในการใช้เล่มฯ เพื่อเดินทาง กรุณาแจ้งเจ้าหน้าที่เป็นกรณีพิเศษ เพื่อวางแผนล่วงหน้า กรณีที่ต้องการใช้หนังสือเดินทางกะทันหัน ทำให้ต้องร้องขอหนังสือเดินทางกลับคืนด่วน ระหว่างขั้นตอนการพิจารณาวีซ่า อาจทำให้สถานทูตปฏิเสธวีซ่า และ ท่านจำเป็นต้องสมัครเข้าไปใหม่ นั้นหมายถึงจะต้องชำระค่าธรรมเนียม และ ค่าบริการใหม่ทั้งหมด โดยค่านึงถึงระยะเวลาที่เหลือก่อนเดินทางสำหรับการพิจารณาเป็นสำคัญก่อนดำเนินการ
7. กรณีท่าน มีวีซ่าเชิงแก่นชนิดเข้าออกมากกว่า 1 ครั้ง หรือ หลายครั้ง (Multiple) ที่ยังไม่หมดอายุ ไม่ชำรุด และ ยังมีวันคงเหลือในกลุ่มประเทศเชิงแก่นเพียงพอ และใช้เข้าประเทศในกลุ่มเชิงแก่นตามวัตถุประสงค์ที่วีซ่าเชิงแก่นฉบับนั้นๆออก และต้องการใช้เดินทางท่องเที่ยวเกี่ยวกับคณะนี้ สามารถใช้ได้ หากวีซ่านั้นถูกใช้มาแล้วตามเงื่อนไขของกลุ่มเชิงแก่น คือ วีซ่าออกจากประเทศใด จะต้องพำนักประเทศนั้นๆมากที่สุด มาก่อนแล้วอย่างน้อยหนึ่งครั้ง หากไม่เป็นไปตามเงื่อนไขและถูกค้ำยันยันเดินทาง ทางบริษัทขอสงวนสิทธิ์ในการไม่รับผิดชอบเกี่ยวกับความเสียหาย และ ค่าใช้จ่ายที่จะเกิดขึ้นในทุกกรณี เช่น กรณีถูกปฏิเสธจากด่านตรวจคนเข้าเมือง หรือ ถูกส่งกลับจากประเทศปลายทาง

8. กรณีที่ท่านมีวีซ่าประเทศปลายทางที่สามารถเข้าออกได้หลายครั้ง และยังไม่หมดอายุ จำเป็นจะต้องเป็นวีซ่าชนิดท่องเที่ยวเท่านั้น โดยจะต้องอยู่ในหนังสือเดินทางเล่มปัจจุบันที่มีอายุคงเหลืออย่างน้อย 6 เดือน ณ วันเดินทางกลับ รวมถึงวีซ่าชนิดที่อนุมัติโดยระบุนวันที่สามารถพำนักในประเทศเซงเก้น จะต้องไม่เกินกว่ากำหนดที่อนุมัติในหน้าวีซ่า ทั้งนี้ขึ้นอยู่กับประเทศปลายทางอีกครั้ง กรุณาส่งหน้าวีซ่าและหน้าที่มีการประทับตราเข้าประเทศมาแล้วให้กับเจ้าหน้าที่ตรวจสอบเพื่อความถูกต้อง หากไม่เป็นไปตามเงื่อนไขและลูกค้ายืนยันเดินทาง ทางบริษัทขอสงวนสิทธิในการไม่รับผิดชอบเกี่ยวกับความเสียหาย และ ค่าใช้จ่ายที่จะเกิดขึ้นในทุกกรณี เช่น เคาร์เตอร์สายการบินไม่อนุญาตให้เช็คอินได้เนื่องจากอายุหนังสือเดินทางคงเหลือไม่เพียงพอ กรณีถูกปฏิเสธจากด่านตรวจคนเข้าเมือง และ ถูกส่งกลับจากประเทศปลายทาง เป็นต้น
9. การปิดเบื่อนข้อเท็จจริงหรือให้ข้อมูลเท็จแก่สถานทูตฯ อาจถูกระงับมิให้เดินทางเข้าประเทศในกลุ่มเซงเก้นเป็นการถาวร ในกรณีถูกปฏิเสธวีซ่า สถานทูตฯ ไม่มีนโยบายในการคืนค่าธรรมเนียมการปิดเบื่อนข้อเท็จจริงหรือให้ข้อมูลเท็จแก่สถานทูตฯ อาจถูกระงับมิให้เดินทางเข้าประเทศในกลุ่มเซงเก้นเป็นการถาวร ในกรณีถูกปฏิเสธวีซ่า สถานทูตฯ ไม่มีนโยบายในการคืนค่าธรรมเนียม
10. บางกรณีสถานทูตอาจขอให้มาแสดงตน หลังจากกลับจากประเทศปลายทางแล้ว ซึ่งขอให้คุณให้ความร่วมมือในส่วนนี้ เพื่อให้การยื่นคำร้องในครั้งต่อไปสะดวกมากขึ้น ทั้งนี้ขึ้นอยู่กับดุลยพินิจของเจ้าหน้าที่สถานทูตเป็นสำคัญ
11. การที่วีซ่าจะออกให้ทันวันเดินทางหรือไม่ หรือ ออกก่อนเดินทางเพียงไม่กี่วัน เราไม่สามารถฟ้องร้องหรือเรียกร้องค่าเสียหายใดๆได้ทั้งสิ้น เพราะเนื่องจากมีเอกสิทธิ์ทางการทูตคุ้มครองอยู่
12. เกี่ยวกับเอกสารทางราชการที่จำเป็นต้องแปล เช่น หนังสือยินยอมให้บุตรเดินทางไปต่างประเทศที่ออกจากสำนักงานเขต หรือ อำเภอ ที่อาศัยอยู่, ใบปกครองบุตรกรณีบิดาและมารดา หย่าร้าง, ใบสำคัญการหย่า กรณีศูนย์รับยื่นคำร้องขอวีซ่า หรือ สถานทูตต้องการ เอกสารที่แปลเรียบร้อยแล้ว จำเป็นจะต้องได้รับการรับรอง (มีตราประทับ) จากกรมการกงสุลเท่านั้น ซึ่งจะมีค่าใช้จ่ายเพิ่ม ฉบับละ ประมาณ 1,000-1,500 บาท กรณีนี้จำเป็นที่สุด สำหรับเด็กที่อายุต่ำกว่า 18 ปีบริบูรณ์ ไม่ได้เดินทางกับ มารดาและบิดา (เช่น เดินทางกับมารดา และ บิดาไม่ได้เดินทางด้วย) ค่าใช้จ่ายในส่วนนี้ ลูกค้าจำเป็นต้องรับผิดชอบด้วยตนเอง ทางบริษัทฯขอสงวนสิทธิไม่สามารถชำระค่าใช้จ่ายในส่วนนี้ให้ท่านได้ แต่หากเอกสารการแปลแบบปกติ (ไม่จำเป็นต้องมีตราประทับ) ทางบริษัทยินดีอำนวยความสะดวกแปลให้ท่านได้ตามปกติ

ข้อมูลสำคัญเกี่ยวกับ สายการบิน ที่ท่านควรทราบ

1. เกี่ยวกับที่นั่งบนเครื่องบิน เนื่องจากบัตรโดยสาร เป็นแบบหมู่คณะ (ราคาพิเศษ) สายการบินจึงขอสงวนสิทธิ์ในการเลือกที่นั่งบนเครื่องบินทุกกรณี แต่ทางบริษัทจะพยายามให้มากที่สุด ให้ลูกค้าผู้เดินทางที่มาด้วยกัน ได้นั่งด้วยกัน หรือ ใกล้กันให้มากที่สุดเท่าที่จะสามารถทำได้
2. กรณีที่ท่านเป็นอิสลาม หรือ แพ้อาหารบางประเภท โปรดระบุมาให้ชัดเจนในขั้นตอนการจอง กรณีที่แจ้งล่วงหน้าก่อนเดินทางกะทันหัน อาจมีค่าใช้จ่ายเพิ่มเพื่อชำระกับเมนูใหม่ที่ต้องการ เพราะเมนูเก่าของคุณ ไม่สามารถยกเลิกได้
3. บางสายการบินอาจมีเงื่อนไขเกี่ยวกับการให้บริการอาหารบนเครื่องแตกต่างกัน ขอให้ท่านทำความเข้าใจถึงวัฒนธรรมประจำชาติของแต่ละสายการบินที่กำลังให้บริการท่านอยู่

เงื่อนไข และ ข้อควรทราบอื่นๆ ทั่วไป ที่ท่านควรทราบ

1. ทวีร์นี้สำหรับผู้มีวัตถุประสงค์เพื่อการท่องเที่ยวเท่านั้น
2. ทวีร์นี้ขอสงวนสิทธิ์สำหรับผู้เดินทางที่ถือหนังสือเดินทางธรรมดา (หน้าปกสีน้ำตาล / เลือดหมู) เท่านั้น กรณีที่ท่านถือหนังสือเดินทางราชการ (หน้าปกสีน้ำเงินเข้ม) หนังสือเดินทางทูต (หน้าปกสีแดงสด) และต้องการเดินทางไปพร้อมคณะ ทวีร์อื่นมีวัตถุประสงค์เพื่อการท่องเที่ยว โดยไม่มีจุดหมายเชิญ หรือ เอกสารใดเชื่อมโยงเกี่ยวกับการขออนุญาตการใช้หนังสือเดินทางพิเศษอื่นๆ หากไม่ผ่านการอนุมัติของเคาท์เตอร์เช็คอิน ด้านตรวจคนเข้าเมือง ทั้งฝั่งประเทศไทย (ต้นทาง) ขาออก และ ต่างประเทศ (ปลายทาง) ขาเข้าไม่ว่ากรณีใดก็ตาม ทางบริษัทขอสงวนสิทธิ์ไม่รับผิดชอบความผิดพลาดที่จะเกิดขึ้นในส่วนนี้ ไม่ว่าส่วนใดส่วนหนึ่ง
3. ทวีร์นี้เป็นทวีร์แบบเหมาจ่ายล่วงหน้าเรียบร้อยแล้วทั้งหมด หากท่านไม่ได้ร่วมเดินทางหรือใช้บริการตามที่ระบุไว้ในรายการไม่ว่าบางส่วนหรือทั้งหมด หรือถูกปฏิเสธการเข้า-ออกเมือง หรือด้วยเหตุผลใดๆก็ตาม ทางบริษัทขอสงวนสิทธิ์ไม่คืนเงินค่าบริการไม่ว่าบางส่วนหรือทั้งหมดให้แก่ท่านไม่ว่ากรณีใดๆก็ตาม
4. ทางบริษัทขอสงวนสิทธิ์ไม่รับผิดชอบค่าเสียหายจากความผิดพลาดในการสะกดชื่อ นามสกุล คำนำหน้าชื่อ เลขที่หนังสือเดินทาง เลขที่วีซ่า และอื่นๆ เพื่อใช้ในการจองตั๋วเครื่องบิน ในกรณีที่นักท่องเที่ยวหรือเอเยนต์ไม่ได้ส่งหน้าหนังสือเดินทาง และ หน้าวีซ่ามาให้กับทางบริษัทพร้อมการชำระเงินมัดจำหรือส่วนที่เหลือทั้งหมด

5. ทางบริษัทขอสงวนสิทธิ์ในการเปลี่ยนแปลงรายการการเดินทางตามความเหมาะสม เพื่อให้สอดคล้องกับสถานการณ์ภูมิอากาศ และเวลา ณ วันที่เดินทางจริงของประเทศที่เดินทาง ทั้งนี้ ทางบริษัทจะคำนึงถึงความปลอดภัย และประโยชน์ของลูกค้าเป็นสำคัญ
6. ทางบริษัทขอสงวนสิทธิ์ไม่รับผิดชอบต่อความเสียหายหรือค่าใช้จ่ายใดๆ ที่เพิ่มขึ้นของนักท่องเที่ยวที่ไม่ได้เกิดจากความผิดของทางบริษัท เช่น ภัยธรรมชาติ การจลาจล การนัดหยุดงาน การปฏิวัติ อุบัติเหตุ ความเจ็บป่วย ความสูญหาย หรือเสียหายของสัมภาระ ความล่าช้า เปลี่ยนแปลง หรือการบริการของสายการบิน เหตุสุดวิสัยอื่น เป็นต้น
7. อัตราค่าบริการนี้คำนวณจากอัตราแลกเปลี่ยนเงินตราต่างประเทศ ณ วันที่ทางบริษัทเสนอราคา ดังนั้น ทางบริษัทขอสงวนสิทธิ์ในการปรับราคาค่าบริการเพิ่มขึ้น ในกรณีที่มีการเปลี่ยนแปลงอัตราแลกเปลี่ยนเงินตราต่างประเทศ ค่าตัวเครื่องบิน ค่าภาษีน้ำมัน ค่าภาษีสนามบิน ค่าประกันภัยสายการบิน การเปลี่ยนแปลงเที่ยวบิน ฯลฯ ที่ทำให้ต้นทุนสูงขึ้น
8. มัคคุเทศก์ พนักงาน หรือตัวแทนของทางบริษัท ไม่มีอำนาจในการให้คำสัญญาใดๆ แทนบริษัท เว้นแต่มีเอกสารลงนามโดยผู้มีอำนาจของบริษัทกำกับเท่านั้น
9. นักท่องเที่ยวต้องมีความพร้อมในการเดินทางทุกประการ หากเกิดเหตุสุดวิสัยใดๆ ระหว่างรอการเดินทาง อันไม่ใช่เหตุที่เกี่ยวข้องกับทางบริษัท อาทิเช่น วิชาไม่ผ่าน เกิดอุบัติเหตุที่ไม่สามารถควบคุมได้ นอกเหนือการควบคุมและคาดหมาย ทางบริษัทจะรับผิดชอบคืนค่าทัวร์เฉพาะส่วนที่บริษัทยังไม่ได้ชำระแก่ทางคู่ค้าของทางบริษัท หรือจะต้องชำระตามข้อตกลงแก่คู่ค้าตามหลักปฏิบัติเท่านั้น
10. กรรณายกของเหลว เจล สเปรย์ ที่จะนำติดตัวขึ้นเครื่องบิน ต้องมีขนาดบรรจุภัณฑ์ไม่เกิน 100 มิลลิลิตรต่อชิ้น และรวมกันทุกชิ้นไม่เกิน 1,000 มิลลิลิตร โดยแยกใส่ถุงพลาสติกใสซึ่งมีซิปล็อคปิดสนิท และสามารถนำออกมาให้เจ้าหน้าที่ตรวจได้อย่างสะดวก ณ จุดเอ็กซ์เรย์ อนุญาตให้ถือได้ท่านละ 1 ใบเท่านั้น ถ้าสิ่งของดังกล่าวมีขนาดบรรจุภัณฑ์มากกว่าที่กำหนดจะต้องใส่กระเป๋าใบใหญ่และฝากเจ้าหน้าที่โหลดใต้ท้องเครื่องบินเท่านั้น
11. สิ่งของที่มีลักษณะคล้ายกับอาวุธ เช่น กรรไกรตัดเล็บ มีดพก แหวน อุปกรณ์กีฬาฯ จะต้องใส่กระเป๋าใบใหญ่และฝากเจ้าหน้าที่โหลดใต้ท้องเครื่องบินเท่านั้น
12. คณะทัวร์นี้ เป็นการชำระค่าใช้จ่ายทั้งหมดแบบผูกขาดกับตัวแทนบริษัทที่ได้รับการรับรองอย่างถูกต้อง ณ ประเทศปลายทาง ซึ่งบางส่วนของโปรแกรมอาจจำเป็นต้องท่องเที่ยวอันเป็นไปตามนโยบายของประเทศปลายทางนั้นๆ กรณีที่

ท่านไม่ต้องการใช้บริการส่วนใดส่วนหนึ่ง ไม่ว่าจะกรณีใดก็ตาม จะไม่สามารถคืนค่าใช้จ่ายให้ได้ และ อาจมีค่าใช้จ่ายเพิ่มเติมขึ้นตามมาเป็นบางกรณี ทางบริษัทขอสงวนสิทธิ์ในการเรียกเก็บค่าใช้จ่ายที่เกิดขึ้นจริงทั้งหมดกับผู้เดินทาง กรณีที่เกิดเหตุการณ์ขึ้น ไม่ว่าจะกรณีใดก็ตาม

การเตรียมเอกสาร เพื่อยื่นคำร้องขอวีซ่าท่องเที่ยวเชิงแก่น ประเทศสวีเดน

- หนังสือเดินทางเล่มปัจจุบัน ฉบับจริง** มีอายุการใช้งานคงเหลือไม่น้อยกว่า 6 เดือน ณ วันเดินทางกลับ และมีหน้าว่างไม่ต่ำกว่า 2 หน้า (หนังสือเดินทางธรรมดา เล่มสีเลือดหมูเท่านั้น)
- รูปถ่ายสี** หน้าตรง ขนาด 3.5 x 4.5 ซม. ใบหน้าประมาณ 3 ซม. จำนวน 2 รูป ฉากหลังต้องเป็นพื้นสีขาว ถ่ายมาแล้วไม่เกิน 3 เดือน ไม่ซ้ำกับวีซ่าประเทศอื่นๆที่เคยได้รับเท่านั้น
- หลักฐานการทำงาน / การเรียน**
 - กรณีเป็นเจ้าของกิจการบริษัท / ร้านค้า :
หนังสือรับรองบริษัทฯ ประทับตราฯ และเซ็นรับรองทุกหน้า (มีอายุไม่เกิน 3 เดือน) / หรือใบจดทะเบียนพาณิชย์หรือใบจดทะเบียนการค้า
 - กรณีเป็นพนักงาน : จดหมายรับรองการทำงานจากนายจ้าง ระบุตำแหน่ง วันเริ่มงาน เงินเดือน โดยจดหมายรับรองการทำงานให้ระบุ TO WHOM IT MAY CONCERN (แทนการระบุชื่อประเทศ ไม่จำเป็นต้องระบุชื่อประเทศปลายทาง ในหัวจดหมาย) จดหมายจะต้องออกจากองค์กรหรือบริษัท ที่มีหัวจดหมาย ตราประทับ (ถ้ามี) ที่อยู่ และเบอร์ติดต่ออย่างชัดเจน เป็นภาษาอังกฤษ
 - กรณีที่ เป็นข้าราชการ : หนังสือรับรองการทำงานจากหน่วยงาน เป็นภาษาอังกฤษ
 - กรณีเกษียณอายุราชการ : จดหมายเกษียณอายุจากหน่วยงาน (ถ้ามี) สำเนาบัตรข้าราชการบำนาญ
 - กรณีประกอบอาชีพอิสระหรือธุรกิจไม่จดทะเบียน : จดหมายชี้แจงตนเองเกี่ยวกับหน้าที่การงาน เป็นภาษาอังกฤษ สามารถเขียนแนะนำตนเอง พร้อมรูปภาพเป็นหลักฐานประกอบได้ แต่ทั้งนี้ อยู่ที่ดุลยพินิจของเจ้าหน้าที่รับยื่นเท่านั้น
 - กรณีเป็นนักเรียน นักศึกษา : จดหมายรับรองการศึกษา เป็นภาษาอังกฤษ

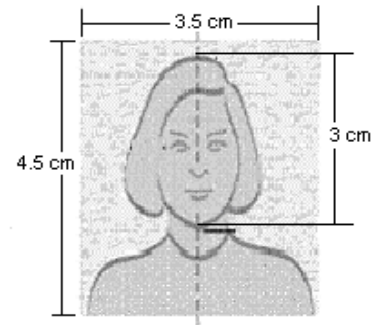

**** หลักฐานการทำงาน / การเรียน ควรีอายุออกมาแล้วไม่เกิน 30 วัน ณ วันที่นัดยื่นวีซ่า จดหมายต้องเป็นภาษาอังกฤษและต้องสะกด ชื่อ-นามสกุล ให้ถูกต้องตามหน้าหนังสือเดินทาง เท่านั้น กรณีไม่ถูกต้อง เจ้าหน้าที่อาจปฏิเสธการรับยื่นได้ ****

4. **หลักฐานการเงิน** สถานทูตรับพิจารณา **บัญชีออมทรัพย์** เท่านั้น กรุณาจัดเตรียมดังนี้
เอกสารทางการเงิน (Bank Statement) ย้อนหลัง 3 เดือน

**** ฉบับจริงออกจากธนาคารเท่านั้น อัปเดตเป็นปัจจุบัน รายการสุดท้ายควรดำเนินการมาแล้ว ไม่เกิน 20 วัน ณ วันที่นัดยื่นวีซ่า ****

**** ผู้ที่ประกอบอาชีพ มีหน้าที่การงาน จำเป็นจะต้องมีบัญชีส่วนตัวเสมอ บัญชีบริษัท สามารถใช้ประกอบการพิจารณาได้ แต่ไม่สามารถใช้ยื่นแทนบัญชีส่วนตัวได้ ซึ่งหากมีแต่บัญชีบริษัท เจ้าหน้าที่อาจปฏิเสธการรับยื่นได้ ****

5. สำเนาทะเบียนบ้าน

6. สำเนาทะเบียนสมรส / สำเนาทะเบียนหย่า (ถ้ามี)

7. สำเนาใบเปลี่ยนชื่อ - เปลี่ยนนามสกุล (ถ้ามี)

8. สำเนาสูติบัตร (กรณีผู้เดินทางอายุต่ำกว่า 18 ปีบริบูรณ์)

**** เอกสารเพิ่มเติมกรณีเป็นเด็กอายุต่ำกว่า 18 ปีบริบูรณ์และ ไม่เดินทางพร้อมบิดามารดา หรือเดินทางพร้อมบิดา หรือ มารดา คนใดคนหนึ่ง ****

- กรณีเด็ก ไม่ได้เดินทางกับ บิดาและมารดา จำเป็นต้องมี **หนังสือยินยอมให้บุตรเดินทาง ไปต่างประเทศ** ที่ออกโดยสำนักงานเขตหรืออำเภอ ตามสำเนาทะเบียนบ้าน ทั้งภาษาไทย และ ภาษาอังกฤษ , สำเนาหน้าหนังสือเดินทางของบิดา และ มารดา , หนังสือรับรองค่าใช้จ่าย (ภาษาไทย และ ภาษาอังกฤษ) พร้อมลงนามสำเนาถูกต้อง

- กรณีเด็ก ไม่ได้เดินทางกับ บิดา จำเป็นต้องมี **หนังสือยินยอมให้บุตรเดินทาง ไปต่างประเทศ (ของมารดา)** ให้บุตรเดินทางไปต่างประเทศ ที่ออกโดยสำนักงานเขตหรืออำเภอ ตามทะเบียนบ้าน (ภาษาไทย และ ภาษาอังกฤษ) , สำเนาหน้าหนังสือเดินทาง ของบิดา และ มารดา หนังสือรับรองค่าใช้จ่าย (ภาษาไทย และ ภาษาอังกฤษ)

- กรณีเด็ก ไม่ได้เดินทางกับ มารดา จำเป็นต้องมี **หนังสือยินยอมให้บุตรเดินทาง** ไปต่างประเทศ (ของบิดา) ให้บุตรเดินทางไปต่างประเทศ ที่ออกโดยสำนักงานเขตหรืออำเภอ ตามทะเบียนบ้าน (ภาษาไทย และ ภาษาอังกฤษ) , สำเนาหน้าหนังสือเดินทาง ของบิดา และ มารดา หนังสือรับรองค่าใช้จ่าย (ภาษาไทย และ ภาษาอังกฤษ)
- เอกสารการปกครองบุตร (ปค.14) กรณีบุตรอยู่ในการดูแลของฝ่ายใดฝ่ายหนึ่ง
- สำเนาพาสปอร์ต ของบิดาและมารดา
- สำเนาทะเบียนมรณะบัตร

**** กรณีรับรองการเงินให้บุคคลในครอบครัว จำเป็นต้องเกี่ยวข้องกับทางสายเลือดเท่านั้น บิดา , มารดา , บุตร , พี่น้อง , สามี , ภรรยา สามารถอ้างอิงได้จากทะเบียนบ้าน ทะเบียนสมรส จำเป็นต้องแนบสำเนามาด้วย และจำเป็นต้องยื่นเอกสารสำคัญดังนี้ ****

- หนังสือรับรองทางการเงิน (Bank Guarantee) ฉบับจริงออกจากธนาคารเท่านั้น โดยระบุชื่อเจ้าของบัญชี (ผู้รับรอง) ยืนยันรับรองให้กับผู้ถูกรับรอง จำเป็นต้องออกมาแล้ว ไม่เกิน 20 วัน ณ วันที่นัดยื่นวีซ่า ** โดยสะกดชื่อ-นามสกุล ผู้ถูกรับรอง ให้ถูกต้องตามหน้าหนังสือเดินทาง **

- เอกสารทางการเงิน (Bank Statement) ย้อนหลัง 3

**** ฉบับจริงออกจากธนาคารเท่านั้น อัปเดตเป็นปัจจุบัน รายการสุดท้ายควรดำเนินการมาแล้ว ไม่เกิน 20 วัน ณ วันที่นัดยื่นวีซ่า ****

**** จำเป็นต้องใช้ทั้งผู้รับรอง และ ผู้ถูกรับรองไม่ว่ากรณีใดก็ตาม หากไม่เป็นไปตามเงื่อนไข เจ้าหน้าที่อาจปฏิเสธการรับยื่นได้ ****

**** หลักฐานทางการเงินข้างต้น ต้องเป็นบัญชีเดียวกันเท่านั้น เช่น Bank Guarantee และ Bank Statement คือบัญชีเดียวกัน ****

- เอกสารเพื่ออ้างอิงความสัมพันธ์ อาทิ สำเนาทะเบียนบ้าน/สมรส/สูติบัตร

แผนที่การเดินทาง เพื่อยื่นคำร้องขอวีซ่าท่องเที่ยวเชิงแก่น ประเทศสวีเดน

สถานที่ยื่นคำร้องวีซ่า : ศูนย์ยื่นคำร้องขอวีซ่า VFS ประเทศสวีเดน อาคารเดอะเทรนต์ ออฟฟิศ ชั้น 29

ทางอาคารสามารถจอดรถได้ ประทับตราจอดรถได้ฟรี 1 ชั่วโมง

การเดินทาง : รถไฟฟ้า BTS ลงที่ สถานีนาเนา ทางออกที่ 3 เป็นการเดินทางที่สะดวกที่สุด

ซอย สุขุมวิท 13 เข้าซอยมาประมาณ 100 เมตร อาคารอยู่ทางด้าน

ขวามือ สังเกตได้ง่าย จุดนัดพบบริเวณชั้น 1 ของอาคาร (บริเวณร้านกาแฟ)



แบบฟอร์มกรอกข้อมูลเบื้องต้น เพื่อยื่นคำร้องขอวีซ่าท่องเที่ยวเชิงแก่น ประเทศสวีเดน

1. ชื่อ - นามสกุล **ปัจจุบัน**
2. ชื่อ - นามสกุล **ตอนเกิด** (หากเคยเปลี่ยน)
3. วัน - เดือน - ปีเกิด
4. เพศ ชาย หญิง
5. สถานภาพสมรส โสด สมรส หย่า หม้าย แยกกันอยู่
6. หมายเลขบัตรประชาชน
7. หมายเลขพาสปอร์ต
- วันที่ออก วันหมดอายุ สถานที่ออก
8. **ที่อยู่ปัจจุบัน(ที่พักอาศัยอยู่จริง)**
- รหัสไปรษณีย์
9. เบอร์โทรศัพท์มือถือ อีเมลล์

10. อาชีพปัจจุบัน (การงาน/การเรียน) กรุณาระบุอาชีพ, ตำแหน่ง, หากเป็นแม่บ้าน/เกษียณอายุกรุณาระบุ
ด้วย
11. ชื่อสถานที่ทำงาน/สถานศึกษา และที่อยู่
- รหัสไปรษณีย์
- เบอร์โทรศัพท์มือถือ อีเมลล์
12. วีซ่ายุโรป (เชงเก้น) ที่เคยได้รับในระยะเวลา 3 ปีที่ผ่านมา
- ไม่เคย
- เคยได้รับ
- ประเทศ ใช้ได้ตั้งแต่วันที่ ถึงวันที่
- ประเทศ ใช้ได้ตั้งแต่วันที่ ถึงวันที่
- ประเทศ ใช้ได้ตั้งแต่วันที่ ถึงวันที่
13. ท่านเคยถูกปฏิเสธวีซ่าหรือไม่
- ไม่เคย เคย (เหตุผลในการปฏิเสธ)
14. ความรับผิดชอบค่าใช้จ่ายในการดำรงชีพระหว่างการเดินทางและพำนักของผู้สมัคร
- ตัวผู้สมัครเอง
- มีผู้อื่นออกค่าใช้จ่ายให้ ระบุ ความสัมพันธ์
15. ชื่อบุคคลที่เดินทางร่วมกับท่าน ความสัมพันธ์

**** ผู้สมัครทุกท่านกรุณากรอกข้อมูลตามความเป็นจริงทุกข้อโดยละเอียด**

ข้อ 8/9/10/11 กรุณาระบุให้ละเอียดและชัดเจนที่สุดเพื่อ ประโยชน์ของตัวท่านเอง

การพิจารณาอนุมัติวีซ่าเป็นดุลพินิจของทางสถานทูตฯเท่านั้น ทางบริษัทเป็นเพียงตัวกลางในการอำนวยความสะดวกและบริการด้านเอกสารให้แก่ผู้เดินทางเท่านั้น **